Saxophone Ténor

Maman n'veut pas ...

qu'on joue fanfare ici !
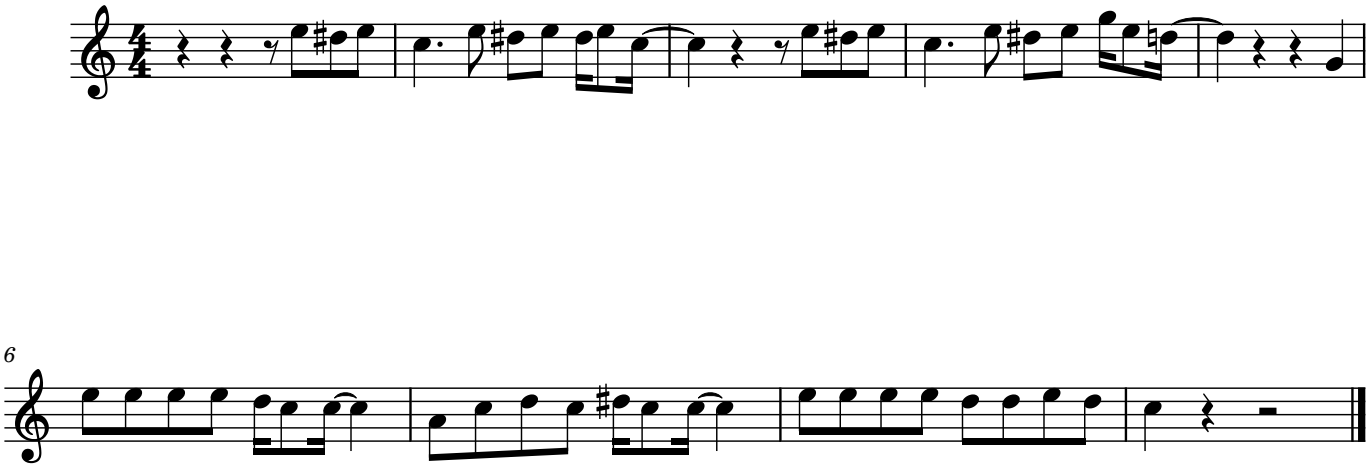
Cow Cow Davenport (prétenduement)